



Eternité

Pour une gestion optimale de vos cimetières

Les collectivités territoriales, face aux évolutions de la législation funéraire, des règles comptables et des évolutions techniques, doivent trouver une solution efficace et pérenne afin de gérer leurs cimetières.

Avec ETERNITE, vous automatisez, planifiez et contrôlez vos activités et vos cimetières en toute simplicité grâce à une interface intuitive.

De la gestion des emplacements à la création de statistiques ou de documents administratifs paramétrés selon vos contraintes, en passant par l'information cartographique, Eternité est le progiciel indispensable et complet qui a déjà séduit plus de 150 communes.

Les concessions, les défunts et les mouvements

- Gestion des concessions, des emplacements et des mouvements ;
- Gestion des ayants droit sans limitation de nombre ;
- Historique du terrain, d'une concession, d'un mouvement, des interventions, des caractéristiques d'une concession... ;
- Association de photos et de documents à un emplacement ;
- Edition de l'ensemble des documents administratifs.

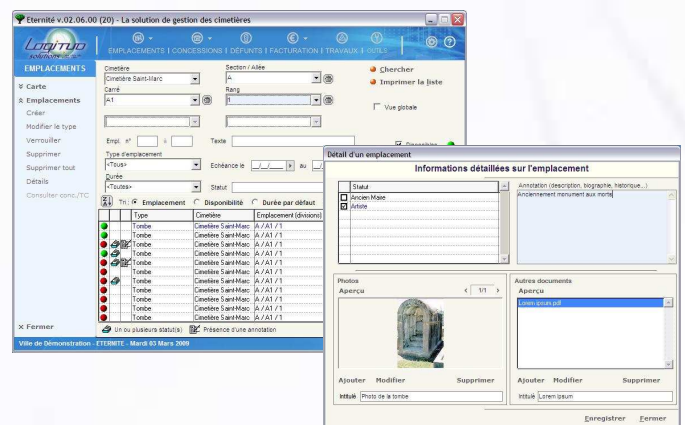

Les opérations funéraires

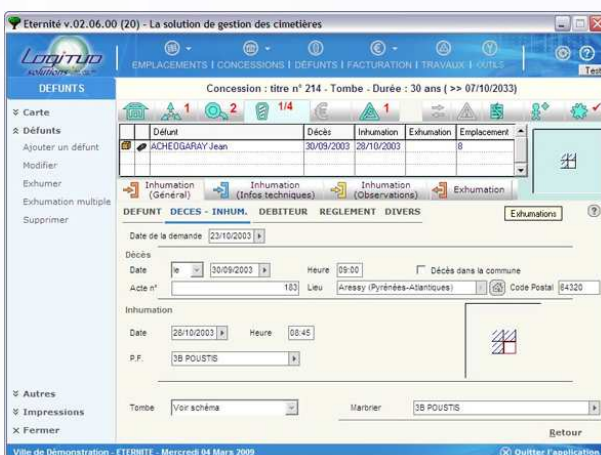

- Gestion et édition de l'ensemble des autorisations (autorisation d'autopsie, de soins de conservation, de crémation, de transport de corps...) ;
- Système d'alertes pour les opérations non autorisées (inhumation dans une concession échuë, délai de 5 ans avant exhumation...) ;
- Saisie des opérations par anticipation ;
- Planning des opérations funéraires (inhumations, exhumations et travaux).

Régie de recette complète

- Gestion de régies de recette ;
- Facturation selon des tarifs pré-enregistrés pour l'ensemble des prestations ;
- Historique des tarifs annuels, pour les renouvellements ;
- Edition automatique des documents administratifs ;
- Production de listes comptables ;
- Enregistrement possible de factures par budget.

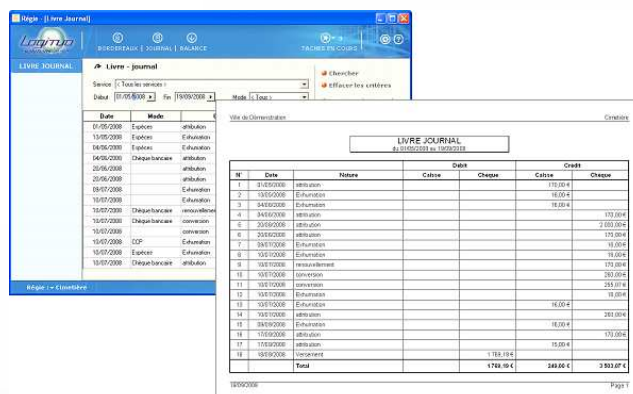

N°	Date	Nature	Crédit	Chéq.	Crédit	Chéq.
11	01/05/2008	Entrées			110,00 €	
2	01/05/2008	Entrées			10,00 €	
3	04/05/2008	Entrées			10,00 €	
4	04/05/2008	Entrées			2 000,00 €	
5	04/05/2008	Entrées			10,00 €	
6	04/05/2008	Entrées			10,00 €	
7	04/05/2008	Entrées			10,00 €	
8	04/05/2008	Entrées			10,00 €	
9	04/05/2008	Entrées			10,00 €	
10	04/05/2008	Entrées			10,00 €	
11	04/05/2008	Entrées			10,00 €	
12	04/05/2008	Entrées			10,00 €	
13	04/05/2008	Entrées			10,00 €	
14	04/05/2008	Entrées			10,00 €	
15	04/05/2008	Entrées			10,00 €	
16	04/05/2008	Entrées			10,00 €	
17	04/05/2008	Entrées			10,00 €	
18	04/05/2008	Entrées			10,00 €	
19	04/05/2008	Entrées			10,00 €	
20	04/05/2008	Entrées			10,00 €	
21	04/05/2008	Entrées			10,00 €	
22	04/05/2008	Entrées			10,00 €	
23	04/05/2008	Entrées			10,00 €	
24	04/05/2008	Entrées			10,00 €	
25	04/05/2008	Entrées			10,00 €	
26	04/05/2008	Entrées			10,00 €	
27	04/05/2008	Entrées			10,00 €	
28	04/05/2008	Entrées			10,00 €	
29	04/05/2008	Entrées			10,00 €	
30	04/05/2008	Entrées			10,00 €	
31	04/05/2008	Entrées			10,00 €	
32	04/05/2008	Entrées			10,00 €	
33	04/05/2008	Entrées			10,00 €	
34	04/05/2008	Entrées			10,00 €	
35	04/05/2008	Entrées			10,00 €	
36	04/05/2008	Entrées			10,00 €	
37	04/05/2008	Entrées			10,00 €	
38	04/05/2008	Entrées			10,00 €	
39	04/05/2008	Entrées			10,00 €	
40	04/05/2008	Entrées			10,00 €	
41	04/05/2008	Entrées			10,00 €	
42	04/05/2008	Entrées			10,00 €	
43	04/05/2008	Entrées			10,00 €	
44	04/05/2008	Entrées			10,00 €	
45	04/05/2008	Entrées			10,00 €	
46	04/05/2008	Entrées			10,00 €	
47	04/05/2008	Entrées			10,00 €	
48	04/05/2008	Entrées			10,00 €	
49	04/05/2008	Entrées			10,00 €	
50	04/05/2008	Entrées			10,00 €	
51	04/05/2008	Entrées			10,00 €	
52	04/05/2008	Entrées			10,00 €	
53	04/05/2008	Entrées			10,00 €	
54	04/05/2008	Entrées			10,00 €	
55	04/05/2008	Entrées			10,00 €	
56	04/05/2008	Entrées			10,00 €	
57	04/05/2008	Entrées			10,00 €	
58	04/05/2008	Entrées			10,00 €	
59	04/05/2008	Entrées			10,00 €	
60	04/05/2008	Entrées			10,00 €	
61	04/05/2008	Entrées			10,00 €	
62	04/05/2008	Entrées			10,00 €	
63	04/05/2008	Entrées			10,00 €	
64	04/05/2008	Entrées			10,00 €	
65	04/05/2008	Entrées			10,00 €	
66	04/05/2008	Entrées			10,00 €	
67	04/05/2008	Entrées			10,00 €	
68	04/05/2008	Entrées			10,00 €	
69	04/05/2008	Entrées			10,00 €	
70	04/05/2008	Entrées			10,00 €	
71	04/05/2008	Entrées			10,00 €	
72	04/05/2008	Entrées			10,00 €	
73	04/05/2008	Entrées			10,00 €	
74	04/05/2008	Entrées			10,00 €	
75	04/05/2008	Entrées			10,00 €	
76	04/05/2008	Entrées			10,00 €	
77	04/05/2008	Entrées			10,00 €	
78	04/05/2008	Entrées			10,00 €	
79	04/05/2008	Entrées			10,00 €	
80	04/05/2008	Entrées			10,00 €	
81	04/05/2008	Entrées			10,00 €	
82	04/05/2008	Entrées			10,00 €	
83	04/05/2008	Entrées			10,00 €	
84	04/05/2008	Entrées			10,00 €	
85	04/05/2008	Entrées			10,00 €	
86	04/05/2008	Entrées			10,00 €	
87	04/05/2008	Entrées			10,00 €	
88	04/05/2008	Entrées			10,00 €	
89	04/05/2008	Entrées			10,00 €	
90	04/05/2008	Entrées			10,00 €	
91	04/05/2008	Entrées			10,00 €	
92	04/05/2008	Entrées			10,00 €	
93	04/05/2008	Entrées			10,00 €	
94	04/05/2008	Entrées			10,00 €	
95	04/05/2008	Entrées			10,00 €	
96	04/05/2008	Entrées			10,00 €	
97	04/05/2008	Entrées			10,00 €	
98	04/05/2008	Entrées			10,00 €	
99	04/05/2008	Entrées			10,00 €	
100	04/05/2008	Entrées			10,00 €	
Total			1 700,00 €		2 000,00 €	3 000,00 €

Autres fonctionnalités

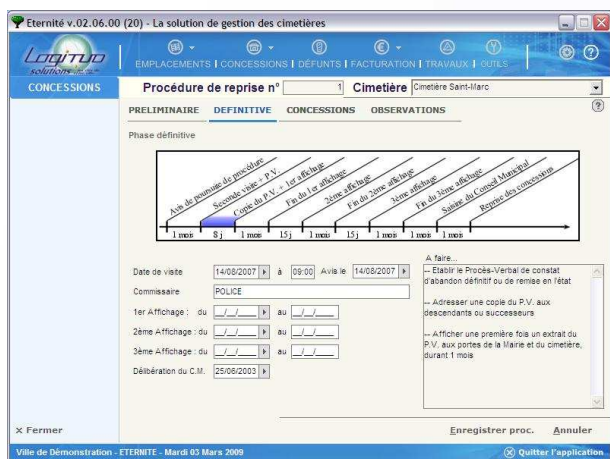

- Tableau de bord et échéancier (actions à effectuer, prochains travaux, échéances des procédures de reprises, lettres de relance, liste des concessions arrivant à échéance...)
- Contrôles de cohérence et de pertinence des informations ;
- Interface avec le progiciel de gestion de l'état civil, SIECLE ;
- Statistiques ;
- Gestion des droits d'accès ;
- Personnalisation de vos documents ;

● Module cartographie (option) :

- Cartographie multi-cimetière ;
- Visualisation des emplacements sur un fond de plan (vue aérienne) ;
- Visualisation de la fiche d'identité de la concession depuis le plan ;
- Cartographie thématique (par disponibilité, durée, échéancier...)
- Borne Interactive pour les visiteurs de vos cimetières (option).



Nos services

- Audit ;
- Assistance juridique ;
- Inventaire terrain ;
- Reprise des fiches et registres (papiers) ;
- Reprise des données informatisées ;
- Numérisation des plans ;
- Suivi de projet.

